# van Slooten

**Partner in duurzame verwarming**

Hogeweg 77, 3816 BM Amersfoort
Tel : 033-4720033

## ZILVER | JAARLIJKS ONDERHOUDSABONNEMENT

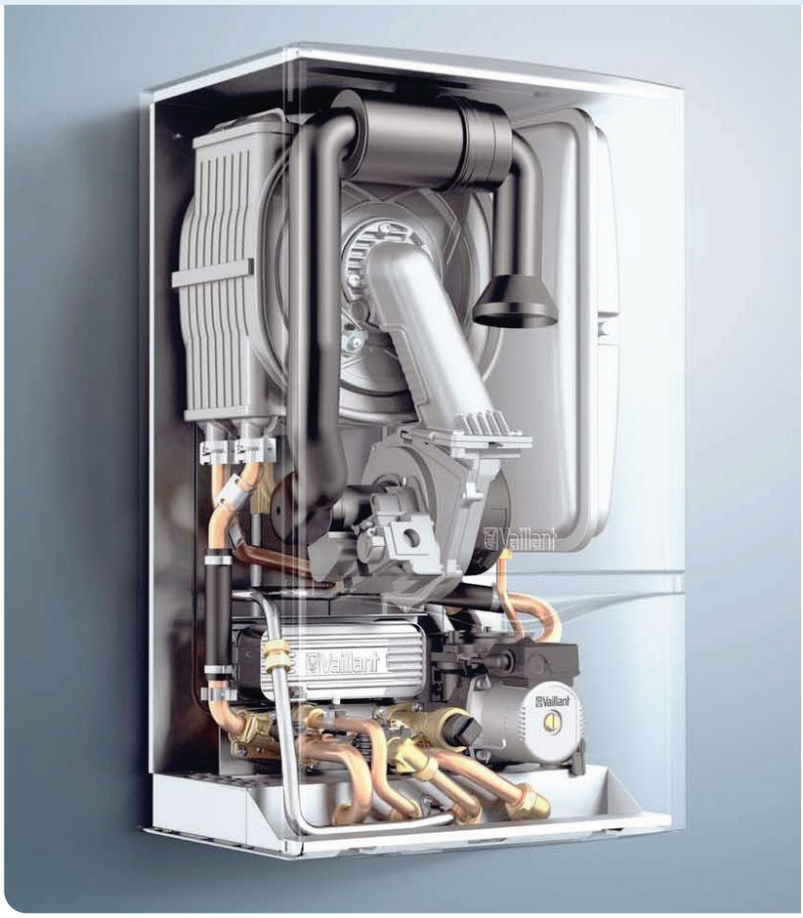


### A. JAARLIJKS INSPECTIE/ONDERHOUDSBEURT

· Het eenmaal per jaar schoonmaken van het apparaat.
· Het controleren van de gasdichtheid.
· Het controleren van waterzijdige lekkages.
· Het controleren van de rookgasafvoer en de luchttoevoer.
· Het controleren van de regel- en beveiligingsapparatuur.
· Het controleren en reinigen van de onderdelen t.b.v. het condenswater.
· Indien nodig het afstellen van de gasdruk.
· Indien nodig het bijvullen en ontluchten van de cv-ketel tijdens de onderhoudsbeurt.

### B. STORINGEN EN KLACHTEN

Tussentijdse bezoeken, bij onverhoopt optredende storingen, worden door ons verholpen zonder voorrijkosten of arbeidsloon te berekenen.

### C. MATERIALEN EN TARIEVEN

· Materiaal wat nodig is voor het verhelpen van de storing wordt door ons in rekening gebracht.
· Als de reparatie meer dan € 250,- incl. BTW bedraagt, zal eerst toestemming worden gevraagd.
· Indien de gehele installatie moet worden afgetapt (bijvoorbeeld cv-ketel in de kelder) zal de arbeidstijd in rekening worden gebracht.

### D. SERVICE

Onze servicedienst is 24 uur per dag bereikbaar en urgente storingen worden binnen 24 uur opgelost. Urgente storingen aan warmwater-apparatuur en de wtw-installatie worden binnen 24 uur opgelost met uitzondering van het weekend, zon- en feestdagen. Deze klachten zullen individueel worden beoordeeld.

### E. WAT VALT BUITEN HET ABONNEMENT

· Het bijvullen en ontluchten van de cv-installatie buiten de onderhoudsbeurt om.
· Geen netspanning bij de cv-ketel aanwezig.
· Geen gas bij de cv-ketel aanwezig.
· Het ontstoppen van het riool.
· Het oplossen van klachten/storingen die zijn veroorzaakt door derden.
· Het oplossen van klachten/storingen die zijn veroorzaakt door regen of blikseminslag.
· Werkzaamheden aan de cv-installatie buiten de cv-ketel.

Deze werkzaamheden vallen buiten het abonnement, maar kunnen wel (tegen betaling) door ons worden uitgevoerd.

HEEFT U EEN STORING?
BEL (033) 472 00 33

**www.vanslootenbv.nl**

## F. LOOPTIJD VAN HET ABONNEMENT

De looptijd van het abonnement is minimaal 1 jaar en is daarna per maand opzegbaar met een opzegtermijn van 3 maanden. U kunt het contract opzeggen door middel van een e-mail.

## G. ZONNEBOILER

Het is mogelijk dat wij ook jaarlijks de zonneboiler controleren. Dit kan alleen in combinatie met een contract voor de cv-ketel.

Het 1 keer per jaar controleren van de instellingen van de zonneboiler. Het jaarlijks controleren van de glycolwaarde in de zonneboilerinstallatie indien deze druk gevuld is.

### Optische controle

Verder zijn de voorwaarden gelijk als het contract voor de cv-ketel met uitzondering van de werkzaamheden op het dak. Reparaties aan de collector vallen niet onder het contract. Hiervoor worden de normale kosten in rekening gebracht.

## H. MECHANISCHE VENTILATIE

Het is mogelijk dat wij ook jaarlijks de mechanische ventilatie controleren. Dit kan alleen in combinatie met een contract voor de cv-ketel.

Het jaarlijks demonteren van de motorplaat van de mv-box. Het schoonmaken en monteren van de motorplaat. Het controleren van de werking van de mechanische ventilatie. Verder zijn de voorwaarden gelijk als het contract voor de cv-ketel.

## I. WARMTE TERUG WINNING

Het is mogelijk dat wij ook jaarlijks de WTW-installatie controleren. Dit kan alleen in combinatie met een contract voor de cv-ketel.

Het jaarlijks schoonmaken en controleren van de WTW-unit. Dit gebeurt geheel volgens de richtlijnen van de fabrikant. Het jaarlijks vervangen van de filters. Verder zijn de voorwaarden gelijk als het contract voor de cv-ketel.

## J. KOSTEN

### CV-ketel

De kosten van het abonnement bedragen € 14,62 per maand incl. btw. De facturatie hiervan vindt plaats nadat u de afspraak voor de jaarlijkse controlebeurt heeft ontvangen. Wanneer u kiest voor maandelijks incasso, geldt er een minimale looptijd van 12 maanden na het uitvoeren van de onderhoudsbeurt. Bij tussentijds opzegging van het onderhoudscontract, worden de volledige openstaande termijnen in rekening gebracht. Prijspeil 2023.

### Zonneboilerinstallatie

Als u een zonneboilerinstallatie heeft en u wilt deze ook in het onderhoudscontract opnemen, dan moet u bij het abonnement € 19,30 per jaar of € 1,60 per maand incl. btw optellen. Prijspeil 2023.

### Mechanische Ventilatiebox

Als u een mechanische ventilatiebox heeft en u wilt deze ook in het onderhoudscontract opnemen, dan moet u bij het abonnement € 22 per jaar of € 1,82 per maand incl. btw optellen. Prijspeil 2023.

### WTW-installatie

Als u een WTW-installatie heeft en u wilt deze ook in het onderhoudscontract opnemen, dan moet u bij het abonnement € 71,20 per jaar of € 5,93 per maand incl. btw optellen. Prijspeil 2023.

Hoogachtend,

van Slooten bv
*Partner in duurzame verwarming*

# van Slooten

**Partner in duurzame verwarming**

Hogeweg 77, 3816 BM Amersfoort
Tel : 033-4720033

## ZILVER | JAARLIJKS ONDERHOUDSABONNEMENT INSCHRIJFFORMULIER

S.v.p. invullen en opsturen naar Van Slooten bv. Hogeweg 77, 3816 BM te Amersfoort.
Of ga naar www.vanslootenbv.nl/onderhoudsabonnementen

Hierbij geeft ondergetekende zich op voor het door u aangeboden zilver | jaarlijks onderhoudsabonnement.

Naam: .....

Adres: .....

Postcode: .....

Plaats: .....

Telefoon: .....

E-mail: .....

IBAN Banknummer: .....

Leeftijd ketel: .....

Merk/type ketel: .....

Huidige datum: .....

Zonneboiler: ◯ Ja ◯ Nee

M-V Box: ◯ Ja ◯ Nee

W.T.W.: ◯ Ja ◯ Nee

Merk/type W.T.W.: .....

Blijf op de hoogte! ◯ **Ja,** ik wil graag de nieuwsbrief per e-mail ontvangen, zo blijf ik op de hoogte van nieuws en aanbiedingen van Van Slooten bv.

Handtekening: .....